

TEMAS DE RSU 1

CURSO DE RESPONSABILIDAD SOCIAL UNIVERSITARIA

PROFESORES:
GRACIELA FERNÁNDEZ DE CORDOVA
KEVIN MUÑOZ
PROFESORES INVITADOS:
SANDRA SANTA CRUZ



¿Qué es el SAAPE?

El SAAPE es un sistema de abastecimiento de agua segura para emergencia ante un sismo de 8.8 Mw. Propone una **guía de diseño** que facilita la toma de decisiones para su implementación de la alternativa de tener agua durante las primeras 72 horas de ocurrido un sismo. Se consideran los protocolos de uso: tratamiento y distribución del agua, así como el mantenimiento del reservorio. El SAAPE contribuye a mejorar el espacio público donde se localizan y el diseño se coproduce con los actores de la gestión pública y vecinos.



8.8 Mw



!



72h

La unidad espacial de abastecimiento de agua

Se compone por **puntos de encuentro**, vías de recorrido seguras cuya distancia máxima no exceda los 500 m. Los vecinos se **organizan por sectores para señalar los recorridos**, calcular el número de reservorios y tener una mejor distribución del agua. Se consideran puntos de distribución de agua que priorice a las personas con accesibilidad reducida. Los reservorios son **hitos que se localizan en las zonas seguras de los parques** e incluyen información para usar el SAAPE. Se implementan señalizaciones, cruces peatonales a nivel de vereda y de dimensión suficiente para facilitar el acceso y seguridad de todos los usuarios.

VISIÓN

Compatibilizar el **diseño de la unidad espacial para la emergencia** con los usos cotidianos de los vecinos durante el día y de noche, con la **mejora del diseño** del parque para su uso recreativo y seguro.

PRINCIPALES ACTORES

Municipios, INDECI, SEDAPAL, organizaciones vecinales, vecinos y principalmente jóvenes quienes ayudarán en la distribución del agua. Los **reservorios serán de funcionamiento autónomo por parte de los vecinos** para lo cual se les capacitará constantemente mediante charlas, simulacros, entre otros, **será imprescindible la asistencia de al menos un miembro por familia**. Es tarea de todos asegurar el mantenimiento y cuidado de los reservorios al momento de la emergencia.

FUNCIONAMIENTO COTIDIANO



FUNCIONAMIENTO EMERGENCIA



RESERVORIO COMUNAL DE AGUA SEGURA EN CASO DE EMERGENCIA: Parque Virgen de Fátima

CARRETERO, Aleksey // PERICHE, William // OCROSPOMA, Fharid

2024 - II

MAPA DE UBICACIÓN



PROTOCOLO DE USO

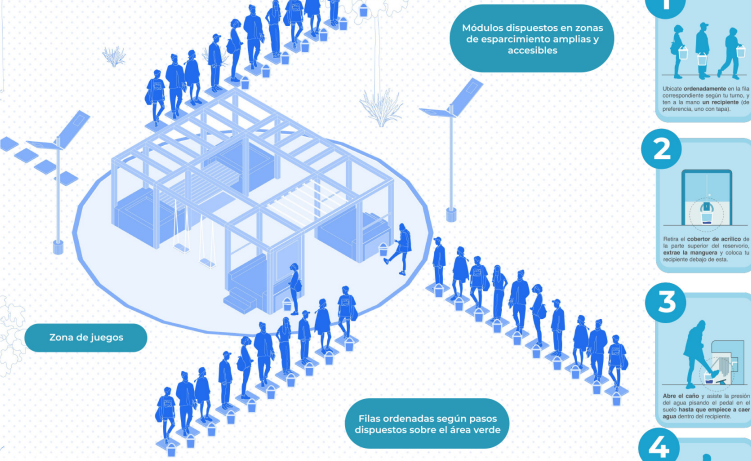

PLANIMETRÍA DE MÓDULO

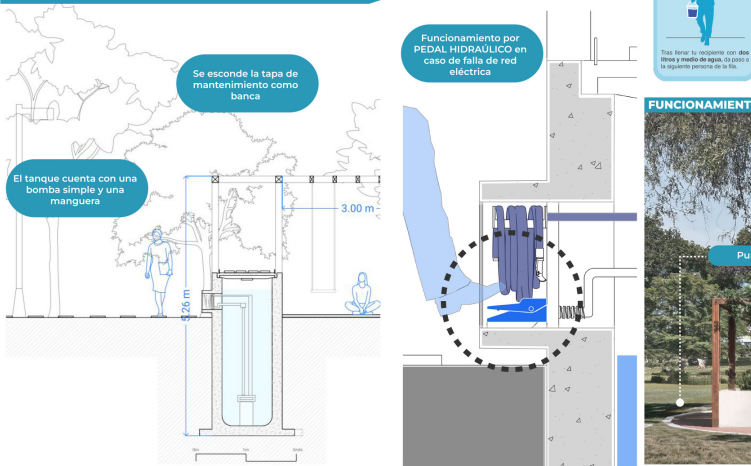

- 1
- 2
- 3
- 4

En función de su lugar de residencia, a cada vecino y vecina se le ha **asignado un módulo** dentro del parque, correspondientes del 1 al 4.



Adicionalmente, existen 4 **puntos de reunión SAAPE**, pensados para facilitar la organización vecinal previa al uso de los módulos.

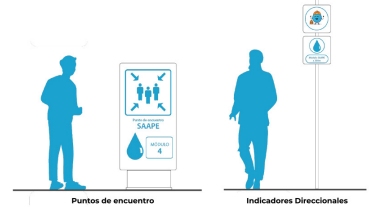

CO-PRODUCCIÓN VECINAL



Una vecina delegada de la junta vecinal resaltó la necesidad de un **diseño sutil** que **no contrastase** mucho con la armonía y **escala** del parque.

Entrevista 1



El vecino José remarcó la intención de una **coordinación conjunta** total para **evitar malentendidos** y llegar a acuerdos de manera colaborativa.

Entrevista 2



El dirigente de la junta vecinal, propuso diversas **alternativas de mantenimiento** de los tanques, así como de oportunidades de **instrucción** a los vecinos.

Entrevista 3

FUNCIONAMIENTO COTIDIANO

